



**FUNDO MUNICIPAL DE PREVIDÊNCIA SOCIAL  
DOS SERVIDORES DE SORRISO-MT**

**CNPJ: 32.946.188/0001-51**

Rua Alta Floresta, 53 – Centro – Fone: (66) 3544-2845 / 3544-8796  
CEP 78890-000 – Sorriso – Mato Grosso – e-mail: contato@previsomt.com.br

# **RELATÓRIO DE GOVERNANÇA**

**EXERCÍCIO 2020**

**TRIÊNIO 2018 - 2019 - 2020**

**SORRISO – ESTADO DO MATO GROSSO**



**FUNDO MUNICIPAL DE PREVIDÊNCIA SOCIAL  
DOS SERVIDORES DE SORRISO-MT**

**CNPJ: 32.946.188/0001-51**

Rua Alta Floresta, 53 – Centro – Fone: (66) 3544-2845 / 3544-8796  
CEP 78890-000 – Sorriso – Mato Grosso – e-mail: contato@previsomt.com.br

## SUMÁRIO

<b>APRESENTAÇÃO</b>	<b>3</b>
<b>ESTRUTURA ADMINISTRATIVA</b>	<b>5</b>
<b>CONSELHOS DO PREVISO</b>	<b>5</b>
<b>ATRIBUIÇÕES DOS CONSELHOS</b>	<b>6</b>
<b>ATRIBUIÇÕES PREVIDENCIÁRIAS</b>	<b>7</b>
<b>CRP - CERTIFICADO DE REGULARIDADE PREVIDENCIÁRIA</b>	<b>8</b>
<b>REPASSES DE RECURSOS</b>	<b>8</b>
<b>RECEITAS E DESPESAS</b>	<b>9</b>
<b>TAXA ADMINISTRATIVA</b>	<b>10</b>
<b>APLICAÇÃO DOS RECURSOS PREVIDENCIÁRIOS</b>	<b>10</b>
<b>POLÍTICA DE INVESTIMENTOS 2020 - LIMITE DE BENCHMARK - VALORES APLICADOS NO FINAL DE 2020</b>	<b>11</b>
<b>DISTRIBUIÇÃO POR ÍNDICE BENCHMARK</b>	<b>12</b>
<b>DISTRIBUIÇÃO POR INSTITUIÇÃO FINANCEIRA</b>	<b>13</b>
<b>DISTRIBUIÇÃO DOS RECURSOS DISPONÍVEIS E IMOBILIZADO</b>	<b>14</b>
<b>PERFIL DOS INVESTIMENTOS</b>	<b>15</b>
<b>META ATUARIAL</b>	<b>16</b>
<b>POLÍTICA ANUAL DE INVESTIMENTOS PARA O EXERCÍCIO 2021</b>	<b>17</b>
<b>DESEMPENHO DOS ATIVOS FINANCEIROS NOS ÚLTIMOS 3 ANOS</b>	<b>18</b>
<b>COMPENSAÇÃO PREVIDENCIÁRIA</b>	<b>18</b>
<b>PROVA DE VIDA DOS APOSENTADOS E PENSIONISTAS</b>	<b>19</b>
<b>CONTROLE INTERNO</b>	<b>19</b>
<b>PRO-GESTÃO RPPS</b>	<b>20</b>
<b>REFORMA DA PREVIDÊNCIA</b>	<b>20</b>
<b>PRINCIPAIS AÇÕES PARA A REFORMA DA PREVIDÊNCIA</b>	<b>22</b>
<b>CONSIDERAÇÕES FINAIS</b>	<b>23</b>



**FUNDO MUNICIPAL DE PREVIDÊNCIA SOCIAL  
DOS SERVIDORES DE SORRISO-MT**

**CNPJ: 32.946.188/0001-51**

Rua Alta Floresta, 53 – Centro – Fone: (66) 3544-2845 / 3544-8796  
CEP 78890-000 – Sorriso – Mato Grosso – e-mail: contato@previsomt.com.br

## **APRESENTAÇÃO**

O presente RELATÓRIO DE GOVERNANÇA apresenta a estrutura funcional e as principais ações administrativas, financeiras e de investimentos desenvolvidas pelo PREVISÓ - Fundo Municipal de Previdência Social dos Servidores de Sorriso-MT no decorrer do ano de 2020 e alguns dados comparativos do último triênio 2018, 2019 e 2020.

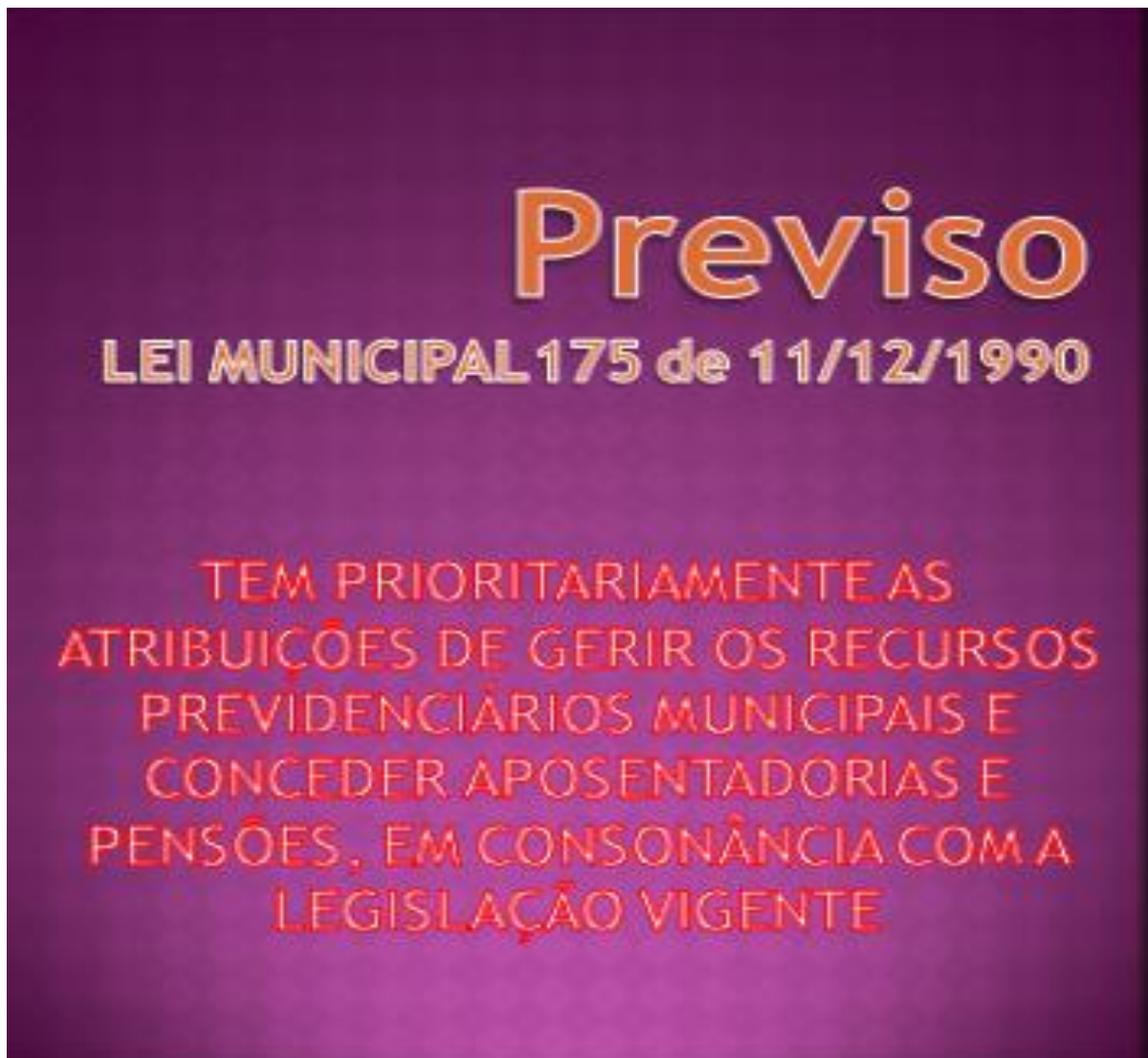



**FUNDO MUNICIPAL DE PREVIDÊNCIA SOCIAL  
DOS SERVIDORES DE SORRISO-MT**

**CNPJ: 32.946.188/0001-51**

Rua Alta Floresta, 53 – Centro – Fone: (66) 3544-2845 / 3544-8796  
CEP 78890-000 – Sorriso – Mato Grosso – e-mail: contato@previsomt.com.br

Com a denominação de PREVISÓ a autarquia municipal previdenciária foi criada pela Lei 175/90 de 11 de dezembro de 1990, estando em plena atividade a mais de 30 anos, pautando pelo bom atendimento aos usuários. Possui autonomia administrativa, financeira e patrimonial, gerindo seus recursos com independência, porém, sempre em sintonia com o Poder Público Municipal.

O Instituto está instalado e funciona em prédio próprio, localizado na mesma quadra da Câmara Municipal de Vereadores e na quadra ao lado da Prefeitura Municipal, em pleno centro da cidade de Sorriso, com endereço à Rua Alta Floresta, número 53, e atende os usuários com expediente das 07:00 às 13:00 horas.



***Foto da fachada da sede do PREVISÓ***



**FUNDO MUNICIPAL DE PREVIDÊNCIA SOCIAL  
DOS SERVIDORES DE SORRISO-MT**

**CNPJ: 32.946.188/0001-51**

Rua Alta Floresta, 53 – Centro – Fone: (66) 3544-2845 / 3544-8796  
CEP 78890-000 – Sorriso – Mato Grosso – e-mail: contato@previsomt.com.br

## **ESTRUTURA ADMINISTRATIVA**

O Fundo Municipal de Previdência Social dos Servidores de Sorriso - PREVISÃO, conta em seu quadro administrativo com um Diretor Executivo, de livre nomeação do Prefeito Municipal, seis servidores efetivos que exercem os cargos de Contador, Gestor de Investimentos, Assessoria Jurídica, Coordenador Departamento Financeiro, Coordenador Departamento Benefícios e Tesoureiro.

A administração do PREVISÃO por seu diretor executivo e quadro de servidores tem primado pelo cumprimento do horário de trabalho e atendimento eficiente aos servidores municipais, aposentados, pensionistas e usuários, dedicando-se para que todas as leis, portarias, resoluções, decretos e normas referentes à previdência sejam cumpridos em todos os seus preceitos, com o devido cumprimento de prazos. Há uma perfeita sintonia entre direção e servidores gerando resultados positivos quanto a investimentos, prestações de contas, manutenção do CRP – Certificado de Regularidade Previdenciária e gestão em geral.

## **CONSELHOS DO PREVISÃO**

Fazem parte da estrutura funcional do PREVISÃO três importantes e atuantes conselhos: CONSELHO CURADOR, CONSELHO FISCAL e COMITÊ DE INVESTIMENTOS.



**FUNDO MUNICIPAL DE PREVIDÊNCIA SOCIAL  
DOS SERVIDORES DE SORRISO-MT**

**CNPJ: 32.946.188/0001-51**

Rua Alta Floresta, 53 – Centro – Fone: (66) 3544-2845 / 3544-8796  
CEP 78890-000 – Sorriso – Mato Grosso – e-mail: contato@previsomt.com.br

### COMPOSIÇÃO DOS CONSELHOS

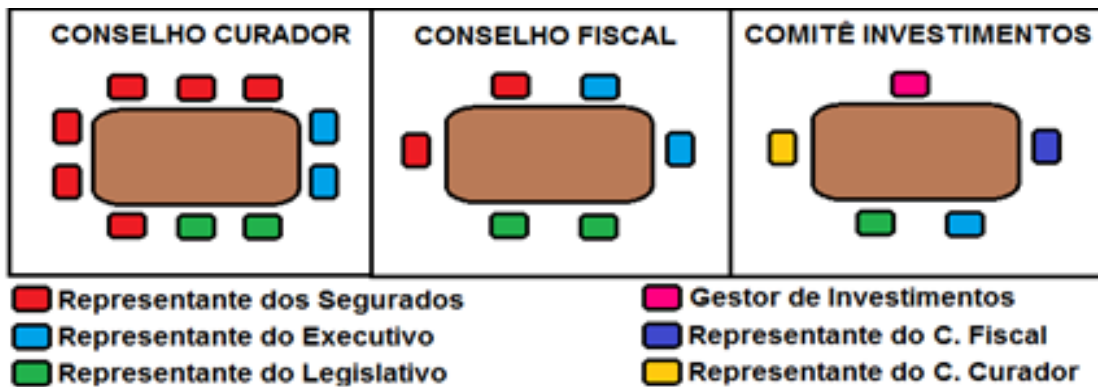

### ATRIBUIÇÕES DOS CONSELHOS

#### a) DO CONSELHO CURADOR

Ao Conselho Curador compete definir e aprovar o quadro de pessoal, decidir sobre questões administrativas e financeiras, julgar os recursos interpostos das decisões do Conselho Fiscal e dos atos do Diretor Executivo e julgar os recursos interpostos por segurados e dependentes quanto aos despachos atinentes a processos e benefícios. É convocado e reúne-se sempre que houver necessidade.

#### b) DO CONSELHO FISCAL

Dentre as principais atribuições do Conselho Fiscal estão o acompanhamento da Execução Orçamentária e analisar e emitir parecer sobre os respectivos Balancetes Mensais e Balanço Anual. É convocado e reúne-se mensalmente.

#### c) DO COMITÊ DE INVESTIMENTOS



**FUNDO MUNICIPAL DE PREVIDÊNCIA SOCIAL  
DOS SERVIDORES DE SORRISO-MT**

**CNPJ: 32.946.188/0001-51**

Rua Alta Floresta, 53 – Centro – Fone: (66) 3544-2845 / 3544-8796  
CEP 78890-000 – Sorriso – Mato Grosso – e-mail: contato@previsomt.com.br

Ao Comitê de Investimentos compete subsidiar a Diretoria Executiva, o Conselho Curador e o Conselho Fiscal nas definições das Políticas de Aplicações e Investimentos e na seleção e contratação das instituições financeiras, avaliar riscos potenciais e garantir a gestão ética e transparente. A maioria dos membros do Comitê de Investimentos possui certificação por entidade autônoma de reconhecida capacidade técnica e difusão no mercado brasileiro e de capitais. Reúne-se ordinariamente uma vez por mês e sempre que houver necessidade.

## **ATRIBUIÇÕES PREVIDENCIÁRIAS**

São segurados obrigatórios do PREVISÓ os servidores ativos e inativos dos Órgãos da Administração Direta e Indireta dos Poderes Executivo e Legislativo do Município de Sorriso, que de acordo com a Lei Complementar 170/2013, são concedidos aos segurados, o benefício da aposentadoria e aos dependentes, o benefício de pensão por morte.

Apresentamos a seguir quadro INFORMATIVO de SERVIDORES ATIVOS e SERVIDORES BENEFICIÁRIOS do RPPS, totalizando 1.406 ativos e 219 aposentados e pensionistas em 31/12/2020.

### **SERVIDORES ATIVOS**

<b>ENTIDADE</b>	<b>31/12/2018</b>	<b>31/12/2019</b>	<b>31/12/2020</b>
<b>Prefeitura Municipal de Sorriso</b>	<b>1.433</b>	<b>1.473</b>	<b>1.448</b>
<b>Câmara Municipal de Sorriso</b>	<b>25</b>	<b>26</b>	<b>27</b>
<b>PREVISÓ</b>	<b>6</b>	<b>6</b>	<b>6</b>
<b>TOTAIS</b>	<b>1.464</b>	<b>1.505</b>	<b>1.481</b>

### **SERVIDORES BENEFICIÁRIOS**

<b>BENEFICIÁRIOS</b>	<b>31/12/2018</b>	<b>31/12/2019</b>	<b>31/12/2020</b>
<b>APOSENTADOS</b>	<b>152</b>	<b>172</b>	<b>183</b>
<b>PENSIONISTAS</b>	<b>28</b>	<b>31</b>	<b>26</b>
<b>TOTAIS</b>	<b>180</b>	<b>203</b>	<b>219</b>



**FUNDO MUNICIPAL DE PREVIDÊNCIA SOCIAL  
DOS SERVIDORES DE SORRISO-MT**

**CNPJ: 32.946.188/0001-51**

Rua Alta Floresta, 53 – Centro – Fone: (66) 3544-2845 / 3544-8796  
CEP 78890-000 – Sorriso – Mato Grosso – e-mail: contato@previsomt.com.br

No que se refere aos recursos pagos a aposentados e pensionistas, temos valores em reais conforme quadro que segue:

<b>BENEFICIÁRIOS</b>	<b>31/12/2018</b>	<b>31/12/2019</b>	<b>31/12/2020</b>
<b>APOSENTADOS</b>	<b>5.244.652,29</b>	<b>6.165.205,34</b>	<b>7.299.749,57</b>
<b>PENSIONISTAS</b>	<b>793.619,08</b>	<b>931.518,88</b>	<b>1.114.404,25</b>
<b>TOTAIS</b>	<b>6.038.271,37</b>	<b>7.096.724,22</b>	<b>8.414.153,82</b>

### **CRP - CERTIFICADO DE REGULARIDADE PREVIDENCIÁRIA**

O CRP foi emitido pela Secretaria de Previdência em 05/02/2020, com validade até 03/08/2020, e emissão em 04/08/2020 com validade até 31/01/2021, certificando que o Município está em situação regular. Em seu histórico de renovação o CRP de Sorriso jamais foi renovado através de ação judicial. Importante frisar que todas as renovações ocorreram de forma administrativa e automática, imediatamente após os respectivos vencimentos.

#### **DATAS MAIS RECENTES DE RENOVAÇÃO DO CRP:**

<b>EMISSÃO</b>	<b>VALIDADE</b>
<b>15/02/2018</b>	<b>14/08/2018</b>
<b>14/08/2018</b>	<b>10/02/2019</b>
<b>10/02/2019</b>	<b>09/08/2019</b>
<b>09/08/2019</b>	<b>05/02/2020</b>
<b>06/02/2020</b>	<b>03/08/2020</b>
<b>04/08/2020</b>	<b>31/01/2021</b>

### **REPASSES DE RECURSOS**

Em relação aos repasses das contribuições devidas a esta autarquia previdenciária, a Prefeitura Municipal de Sorriso, Câmara Municipal de Sorriso e o próprio PREVISO sempre fizeram os recolhimentos das contribuições patronais e das contribuições dos segurados dentro dos prazos normais e pré-estabelecidos, não havendo em consequência, pagamentos de multas e/ou juros em razão de atrasos.



**FUNDO MUNICIPAL DE PREVIDÊNCIA SOCIAL  
DOS SERVIDORES DE SORRISO-MT**

**CNPJ: 32.946.188/0001-51**

Rua Alta Floresta, 53 – Centro – Fone: (66) 3544-2845 / 3544-8796  
CEP 78890-000 – Sorriso – Mato Grosso – e-mail: contato@previsomt.com.br

No exercício de 2020 as contribuições devidas ao RPPS somaram o montante de R\$ **21.541.637,51**, conforme demonstrado a seguir:

<b>Prefeitura Municipal de Sorriso</b>	<b>R\$ 20.765.545,74</b>
<b>Câmara Municipal de Sorriso</b>	<b>R\$ 648.982,24</b>
<b>Instituto PREVISÓ</b>	<b>R\$ 127.109,53</b>
<b>T O T A L</b>	<b>R\$ 21.541.637,51</b>

## RECEITAS E DESPESAS

As Receitas e Despesas do PREVISÓ tem apresentado superávit em quadro comparativo dos últimos três anos, gerando sobras para aplicação em investimentos financeiros. Ressalte-se que no último exercício financeiro – ano de 2020, houve redução de despesas, isto porque, passou-se para a municipalidade o pagamento dos encargos de auxílio doença, salário maternidade e salário família, os quais até então, vinham sendo cobertos pelo Instituto PREVISÓ.

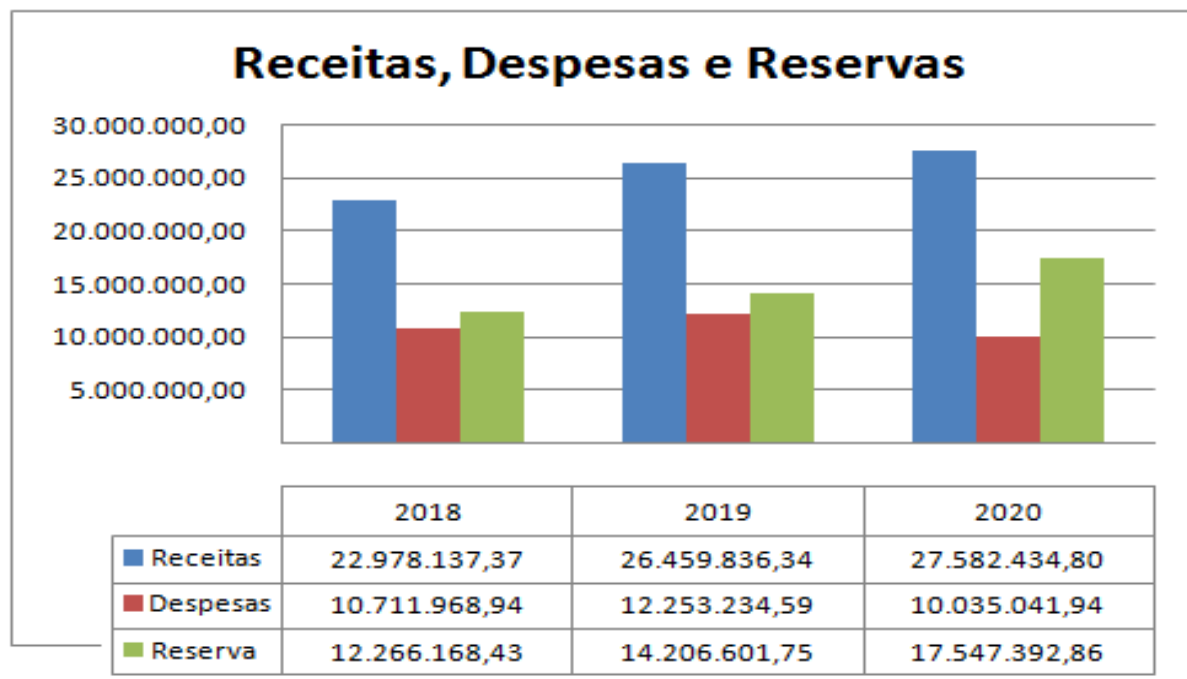



**FUNDO MUNICIPAL DE PREVIDÊNCIA SOCIAL  
DOS SERVIDORES DE SORRISO-MT**

**CNPJ: 32.946.188/0001-51**

Rua Alta Floresta, 53 – Centro – Fone: (66) 3544-2845 / 3544-8796  
CEP 78890-000 – Sorriso – Mato Grosso – e-mail: contato@previsomt.com.br

## **TAXA ADMINISTRATIVA**

As despesas administrativas do RPPS tem se comportado dentro dos limites estabelecidos pela Lei 9.717/98 e Portaria MPS nº 402/2008 e dos acordões nº 21/05 e 130/06 do Tribunal de Contas do Estado de Mato Grosso, que estabelecidas em 2% da base de cálculo tem gerado sobras anuais, conforme quadro demonstrativo disposto a seguir:

	<b>2018</b>	<b>2019</b>	<b>2020</b>
<b>DESPESAS ADMINISTRATIVAS</b>			
RESERVA ANTERIOR	2.092.784,96	3.069.278,96	4.257.245,63
TAXA ADMINISTRATIVA FIXADA	1.857.187,82	2.033.630,33	2.171.933,73
TAXA UTILIZADA	1.339.246,93	1.494.162,99	1.580.950,57
SOBRA DA TAXA	517.940,89	539.467,34	590.983,16
RENDIMENTO DA TAXA	119.779,58	21.875,22	-
RENDIMENTO DA RESERVA	338.773,53	626.624,11	303.092,24
RESERVA ACUMULADA	3.069.278,96	4.257.245,63	5.151.321,03

Conforme demonstrado, as despesas administrativas no ano de 2020 totalizaram o valor de R\$ 1.580.950,57 que corresponde ao percentual de 1,46% do valor previsto para gastos, encerrando o exercício com sobra de R\$ 590.983,18 e gerando uma reserva acumulada de R\$ 5.151.321,03 para o exercício de 2021.

## **APLICAÇÃO DOS RECURSOS PREVIDENCIÁRIOS**

Os recursos previdenciários no exercício de 2020, foram aplicados no mercado financeiro, em Renda Fixa, de acordo com as determinações legais e respeitada a Política Anual de Investimentos – PAI, devidamente aprovada pelo Comitê de Investimentos, totalizando no ano rendimentos acumulados de R\$ 219.558.334,30.



**FUNDO MUNICIPAL DE PREVIDÊNCIA SOCIAL  
DOS SERVIDORES DE SORRISO-MT**

**CNPJ: 32.946.188/0001-51**

Rua Alta Floresta, 53 – Centro – Fone: (66) 3544-2845 / 3544-8796  
CEP 78890-000 – Sorriso – Mato Grosso – e-mail: contato@previsomt.com.br

As aplicações dos recursos foram realizadas em fundos diversificados, conforme demonstramos no gráfico a seguir:

**POLITICA DE INVESTIMENTOS 2020 - LIMITE DE BENCHMARK - VALORES APLICADOS NO FINAL DE 2020**

Índice de Benchmark	Limites do PAI		Carteira de Investimentos	
	min.	máx.	Atualmente (%)	Atualmente (R\$)
<b>Renda Fixa</b>				
DI	0,00%	30,00%	15,60%	34.264.623,90
IRF-M1	0,00%	30,00%	4,80%	10.540.674,03
IRF-M	0,00%	40,00%	18,30%	40.248.803,99
IRF-M1+	0,00%	5,00%	0,00%	-
IMA-B5	0,00%	60,00%	18,50%	40.677.036,59
IMA-B	0,00%	30,10%	20,50%	44.976.887,34
IMA-B5+	0,00%	5,00%	0,00%	-
IMA-GERAL e IMA-GERAL ex C	0,00%	10,00%	0,00%	-
IDKA2, IDKA3	0,00%	50,00%	22,20%	48.850.308,45
IPCA	0,00%	5,00%	0,00%	-
IPCA + TAXA DE JUROS	0,00%	5,00%	0,00%	-
<b>Renda Variável</b>				
MULTIMERCADO	0,00%	10,00%	0,00%	-
ÍNDICES DE RENDA VARIÁVEL	0,00%	20,00%	0,00%	-
ÍNDICES DE INVESTIMENTO NO EXTERIOR	0,00%	10,00%	0,00%	-

**VALOR APLICADO R\$ 219.558.334.30**

No quadro e gráfico abaixo apresentamos a distribuição dos recursos aplicados por Índice Benchmark (Distribuição da Carteira) e o percentual sobre o Patrimônio Líquido:



**FUNDO MUNICIPAL DE PREVIDÊNCIA SOCIAL  
DOS SERVIDORES DE SORRISO-MT**

**CNPJ: 32.946.188/0001-51**

Rua Alta Floresta, 53 – Centro – Fone: (66) 3544-2845 / 3544-8796  
CEP 78890-000 – Sorriso – Mato Grosso – e-mail: contato@previsomt.com.br

**DISTRIBUIÇÃO POR ÍNDICE (Benchmark)**

ÍNDICE (BENCHMARK)	VALOR APLICADO (em R\$)	Percentual sobre Patrimônio Líquido RPPS
Títulos Públicos Pré- Fixado	-	0,0%
Títulos Públicos Pós- Fixado (Selic)	-	0,0%
Títulos Públicos Indexados a Inflação	-	0,0%
DI	34.264.623,90	15,6%
IRF - M 1	10.540.674,03	4,8%
IRF - M	40.248.803,99	18,3%
IRF - M 1+	-	0,0%
IMA - B 5	40.677.036,59	18,5%
IMA - B	44.976.887,34	20,5%
IMA - B 5+	-	0,0%
IMA - GERAL	-	0,0%
IMA - GERAL EX - C	-	0,0%
IDKA 2	48.850.308,45	22,2%
IDKA 3	-	0,0%
IPCA	-	0,0%
IPCA + TAXA DE JUROS	-	0,0%
Multimercado	-	0,0%
IBOVESPA	-	0,0%
IBR - X	-	0,0%
Imobiliário - IMOB	-	0,0%
Dividendos	-	0,0%
Imobiliário - IFIX	-	0,0%
ÍNDICES DE INVESTIMENTO NO EXTERIOR	-	0,0%
<b>TOTAL</b>	<b>219.558.334,30</b>	<b>100,0%</b>

**DISTRIBUIÇÃO DA CARTEIRA / POR ÍNDICE**

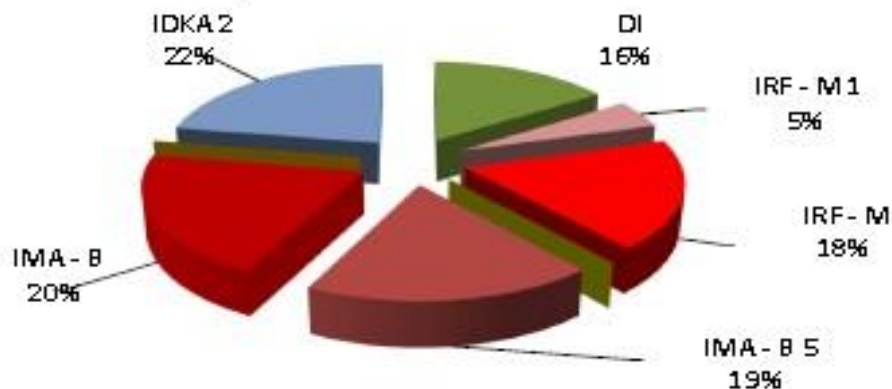

Atendendo orientação do atual diretor do PREVISÓ, ainda no ano de 2013, o Conselho Comitê de Investimentos e o Conselho Curador aprovaram em resolução que o Instituto, obrigatoriamente, só pode fazer aplicações de



**FUNDO MUNICIPAL DE PREVIDÊNCIA SOCIAL  
DOS SERVIDORES DE SORRISO-MT**

**CNPJ: 32.946.188/0001-51**

Rua Alta Floresta, 53 – Centro – Fone: (66) 3544-2845 / 3544-8796  
CEP 78890-000 – Sorriso – Mato Grosso – e-mail: contato@previsomt.com.br

recursos em Fundos de Investimentos do Banco do Brasil e/ou da Caixa Econômica Federal, estando a distribuição dos valores no quadro abaixo:

**DISTRIBUIÇÃO POR INSTITUIÇÃO FINANCEIRA**

SEGMENTO	VALOR APLICADO (em R\$)	Percentual sobre Patrimônio Líquido RPPS
Banco do Brasil	103.867.093,61	47,3%
Caixa Econômica Federal	115.691.240,69	52,7%
<b>TOTAL</b>	<b>219.558.334,30</b>	<b>100,0%</b>

**DISTRIBUIÇÃO DA CARTEIRA /  
POR INSTITUIÇÃO FINANCEIRA**

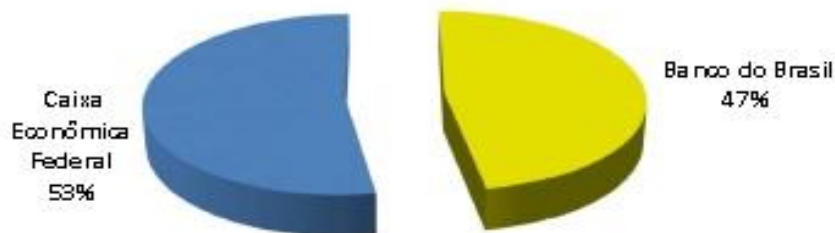

No quadro e gráfico abaixo temos que 100% dos recursos, no valor de R\$ 219.558.334,30, estão disponibilizados para resgate:



**FUNDO MUNICIPAL DE PREVIDÊNCIA SOCIAL  
DOS SERVIDORES DE SORRISO-MT**

**CNPJ: 32.946.188/0001-51**

Rua Alta Floresta, 53 – Centro – Fone: (66) 3544-2845 / 3544-8796  
CEP 78890-000 – Sorriso – Mato Grosso – e-mail: contato@previsomt.com.br

**DISTRIBUIÇÃO DOS RECURSOS DISPONÍVEIS E IMOBILIZADO**

SEGMENTO	VALOR APLICADO (em R\$)	Percentual sobre Patrimônio Líquido RPPS
RECURSOS DISPONÍVEIS PARA RESGATE (Líquido)	219.558.334,30	100,0%
RECURSOS IMOBILIZADOS	-	0,0%
<b>TOTAL</b>	<b>219.558.334,30</b>	<b>100,0%</b>

**DISTRIBUIÇÃO DA CARTEIRA /  
POR LIQUIDEZ**

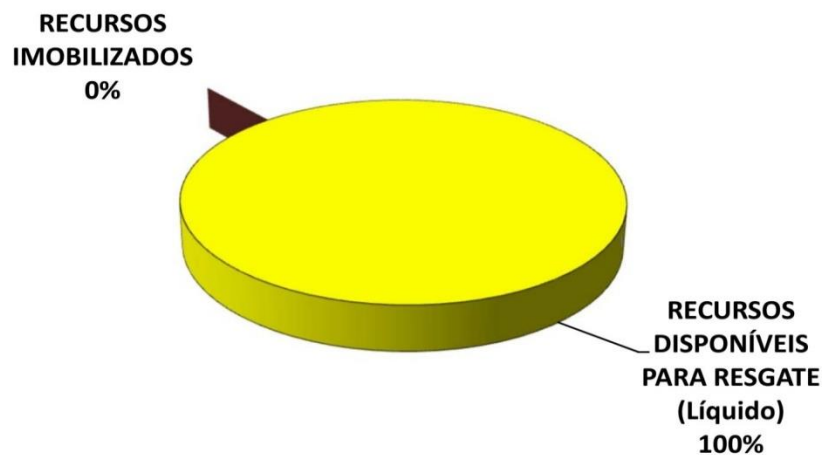



**FUNDO MUNICIPAL DE PREVIDÊNCIA SOCIAL  
DOS SERVIDORES DE SORRISO-MT**

**CNPJ: 32.946.188/0001-51**

Rua Alta Floresta, 53 – Centro – Fone: (66) 3544-2845 / 3544-8796  
CEP 78890-000 – Sorriso – Mato Grosso – e-mail: contato@previsomt.com.br

## PERFIL DOS INVESTIMENTOS

Com a pretensão de obter rentabilidade acima da inflação, a carteira se apresenta com o perfil MODERADO COM TENDÊNCIA ARROJADA, possuindo uma grande concentração de ativos moderados, investindo também em ativos arrojados e conservadores. Esta carteira tem a característica de buscar investimentos que rentabilizem acima da inflação, mas que podem apresentar rentabilidades negativas no curto prazo. No caso do PREVISO que possui obrigações de longo prazo este é o perfil mais indicado, pois os investimentos podem oferecer ganhos mais vultuosos no médio e longo prazo, sendo este tipo de perfil o mais equilibrado entre cumprir a Meta Atuarial e se proteger um pouco das oscilações de mercado.

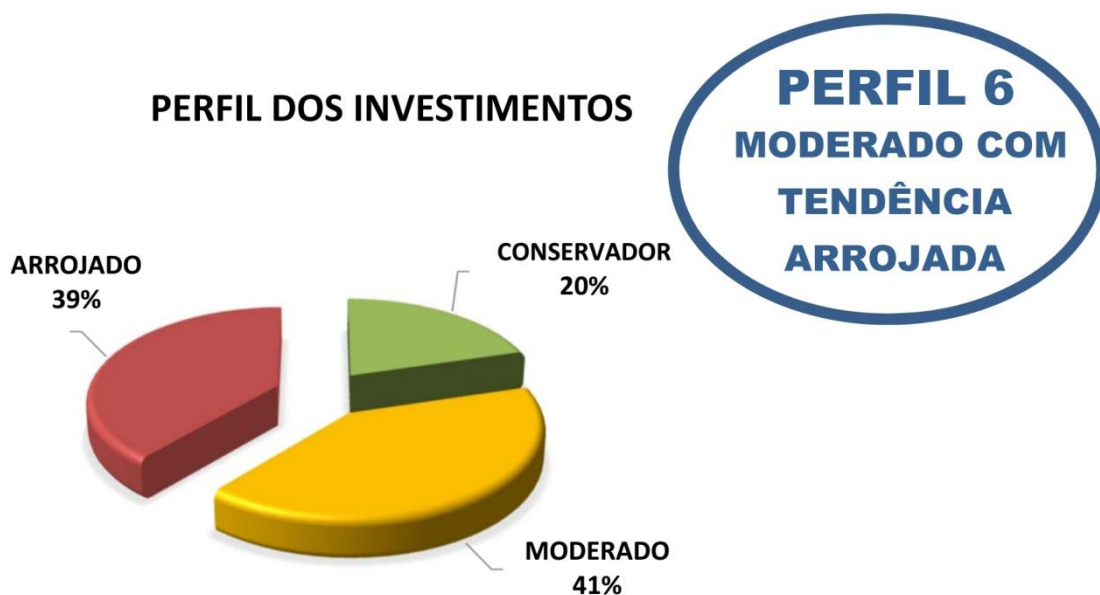



**FUNDO MUNICIPAL DE PREVIDÊNCIA SOCIAL  
DOS SERVIDORES DE SORRISO-MT**

**CNPJ: 32.946.188/0001-51**

Rua Alta Floresta, 53 – Centro – Fone: (66) 3544-2845 / 3544-8796  
CEP 78890-000 – Sorriso – Mato Grosso – e-mail: contato@previsomt.com.br

## META ATUARIAL

A rentabilidade acumulada da Carteira de Investimentos do PREVISO em 2020 foi de 6,10%, enquanto o indicador de desempenho do mercado (CDI) obteve um rendimento de 2,75%, ou seja, a carteira alcançou uma rentabilidade de 221,41% sobre o índice de referência do mercado. Enquanto a rentabilidade acumulada do PREVISO foi de 6,10% a Meta Atuarial acumulada foi de 10,64%, ou seja, a carteira alcançou rentabilidade de 57,31% sobre a Meta Atuarial. Assim, temos que, a rentabilidade acumulada do PREVISO em valores foi de R\$ 12.127.006,23, enquanto a Meta Atuarial acumulada atingiu o valor de R\$ 20.621.632,01, gerando, assim, a defasagem de R\$ 8.494.625,78 para o cumprimento da Meta Atuarial.

### GRÁFICO DA RENTABILIDADE DA CARTEIRA X META ATUARIAL

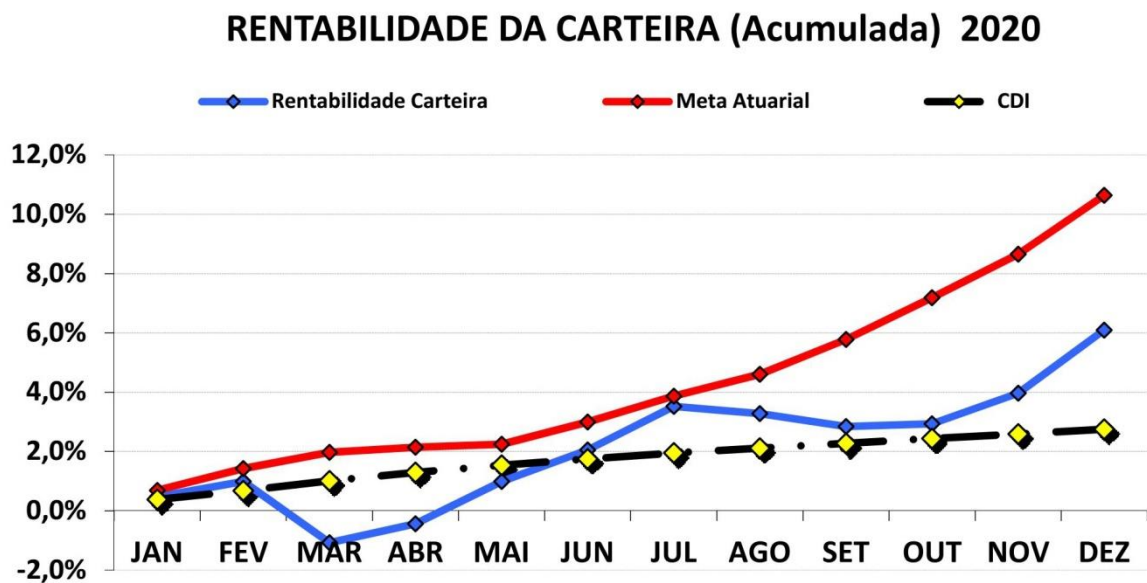



**FUNDO MUNICIPAL DE PREVIDÊNCIA SOCIAL  
DOS SERVIDORES DE SORRISO-MT**

**CNPJ: 32.946.188/0001-51**

Rua Alta Floresta, 53 – Centro – Fone: (66) 3544-2845 / 3544-8796  
CEP 78890-000 – Sorriso – Mato Grosso – e-mail: contato@previsomt.com.br

**POLÍTICA ANUAL DE INVESTIMENTOS PARA O EXERCÍCIO DE 2021**

A Política Anual de Investimentos – PAI, para o exercício financeiro de 2021 foi programada pelo Atuário Igor França Garcia, que presta assessoria para o PREVISÃO, sendo debatida e aprovada em reunião do Comitê de Investimentos, conforme quadro abaixo:

**POLÍTICA DE INVESTIMENTOS 2021 - LIMITE DE SEGMENTO**

Nº	Segmentos da Resolução CMN 4.695/2018	Dispositivo legal Resolução CMN 4.695/2018	Limites do PAI		
			Mínimo	Estratégia Alvo	Máximo
<b>RENDA FIXA</b>					
1	Títulos Públicos	Art. 7º, I, a (100%)	0,0%	0,0%	10,0%
2	F.I. Refer. 100% em Títulos Públicos	Art. 7º, I, b (100%)	0,0%	79,2%	100,0%
3	F.I. Índice Mercado 100% em Títulos Público	Art. 7º, I, c (100%)	0,0%	0,0%	100,0%
4	Operações Compromissadas	Art. 7º, II (5%)	0,0%	0,0%	0,0%
5	F.I. refer. em Indicadores RF	Art. 7º, III, a (60%)	0,0%	0,0%	40,0%
6	F.I. em índices de RF	Art. 7º, III, b (60%)	0,0%	0,0%	40,0%
7	F.I. referenciado em Indicadores RF	Art. 7º, IV, a (40%)	0,0%	16,8%	40,0%
8	F.I. em índices de RF	Art. 7º, IV, b (40%)	0,0%	0,0%	40,0%
9	LIG - Letras Imobiliárias Garantidas	Art. 7º, V, b (20%)	0,0%	0,0%	0,0%
10	CDB	Art. 7º, VI, a (15%)	0,0%	0,0%	13,0%
11	Posupança	Art. 7º, VI, b (15%)	0,0%	0,0%	2,0%
12	FIDC - Cota Sênior	Art. 7º, VII, a (5%)	0,0%	0,0%	0,0%
13	F.I. em Crédito Privado	Art. 7º, VII, b (5%)	0,0%	0,0%	0,0%
14	F.I. em Debêntures	Art. 7º, VII, c (5%)	0,0%	0,0%	0,0%
15	<b>TOTAL - RENDA FIXA</b>				
<b>RENDA VARIÁVEL</b>					
16	F.I. em índices de RV (mín. 50 ações)	Art. 8º, I, a (30%)	0,0%	1,0%	385,0%
17	F.I. em índices de Mercado RV (m. 50 ações)	Art. 8º, I, b (30%)	0,0%	0,0%	5,0%
18	F.I. em ações	Art. 8º, II, a (20%)	0,0%	1,0%	5,0%
19	F.I. em índices de Mercado RV	Art. 8º, II, b (20%)	0,0%	0,0%	5,0%
20	F.I. Multimercados	Art. 8º, III (10%)	0,0%	1,0%	5,0%
21	F.I. em Participações	Art. 8º, IV, a (5%)	0,0%	0,0%	10,0%
22	F.I. Imobiliário negociado em bolsa	Art. 8º, IV, b (5%)	0,0%	0,0%	5,0%
23	F.I.C Ações - Mercado de Acesso	Art. 8º, V, c (5%)	0,0%	0,0%	5,0%
24	<b>TOTAL - RENDA VARIÁVEL</b>	Art. 8º, § 1 (30%)			
<b>INVESTIMENTOS NO EXTERIOR</b>					
25	F.I.C em Dívida Externa	Art. 9º A, I (10%)	0,0%	0,0%	45,0%
26	F.I.C em Investimento no Exterior	Art. 9º A, II (10%)	0,0%	0,0%	5,0%
27	F.I. Ações - BDR Nível I	Art. 9º A, III (10%)	0,0%	1,0%	5,0%
28	<b>TOTAL - INVESTIMENTO NO EXTERIOR</b>	Art. 9º A (10%)			
29	DESENQUADRADO	-		100,0%	



**FUNDO MUNICIPAL DE PREVIDÊNCIA SOCIAL  
DOS SERVIDORES DE SORRISO-MT**

**CNPJ: 32.946.188/0001-51**

Rua Alta Floresta, 53 – Centro – Fone: (66) 3544-2845 / 3544-8796  
CEP 78890-000 – Sorriso – Mato Grosso – e-mail: contato@previsomt.com.br

## **DESEMPENHO DOS ATIVOS FINANCEIROS NOS ÚLTIMOS TRÊS ANOS**

Os Ativos Financeiros apresentaram crescimentos nos comparativos dos últimos três anos, passando de R\$ 157.147.697,96 em 2018 para o total de R\$ 220.882.146,32 no final do exercício de 2020, ou seja, um aumento de 40,56%.

	<b>2018</b>	<b>2019</b>	<b>2020</b>
<b>Investimentos e Aplicações</b>	<b>156.456.912,70</b>	<b>191.207.787,23</b>	<b>219.558.294,30</b>
<b>Conta Corrente</b>	<b>690.785,26</b>	<b>341.166,94</b>	<b>1.323.852,02</b>
<b>Total Ativo Financeiro</b>	<b>157.147.697,96</b>	<b>191.548.954,17</b>	<b>220.882.146,32</b>

## **COMPENSAÇÃO PREVIDENCIÁRIA**

A Compensação Previdenciária é um acerto de contas entre os regimes de previdência, onde quem paga o benefício da aposentadoria, requer ao outro órgão no qual o aposentado contribuiu anteriormente, a compensação dos valores devidos naquele período de contribuição.

Desta forma a Compensação previdenciária é realizada entre o PREVISÓ, o RGPS e outros RPPSs, compensando financeiramente as contribuições que aposentados e pensionistas tiveram em cada órgão no decorrer de sua vida laborativa. A princípio era possível a compensação somente entre RPPS e RGPS, no entanto, neste mês de agosto de 2021 foi liberada a compensação também entre os RPPSs, sistema que este RPPS já aderiu.

Em 2020 o PREVISÓ recebeu referente à Compensação Previdenciária o valor de R\$ 442.605,64, tendo pago o valor de R\$ 39.937,55, representando R\$ 402.668,09 de superávit.



**FUNDO MUNICIPAL DE PREVIDÊNCIA SOCIAL  
DOS SERVIDORES DE SORRISO-MT**

**CNPJ: 32.946.188/0001-51**

Rua Alta Floresta, 53 – Centro – Fone: (66) 3544-2845 / 3544-8796  
CEP 78890-000 – Sorriso – Mato Grosso – e-mail: contato@previsomt.com.br

## **PROVA DE VIDA DOS APOSENTADOS E PENSIONISTAS**

A prova de Vida dos aposentados e pensionistas é realizada a cada dois anos, com a última em 2019, estando programada para ser realizada em 2021, mediante convocação por portaria e divulgação no site do Instituto - [www.previsomt.com.br](http://www.previsomt.com.br) - e no grupo de WhatsApp que conta com a participação dos segurados.

## **CONTROLE INTERNO**

O Controle Interno é realizado pela Controladoria Geral do Município de Sorriso, que tem no comando o Controlador Laércio Costa Garcia, que exerce cargo efetivo e de carreira desde 28/01/2013, aprovado e nomeado por concurso público. O Sistema de Controle Interno desempenha suas atividades através de orientações e prestação de informações visando o pleno atendimento das normas legais, emitindo pareceres nos processos de licitações, aposentadorias, pensões, atos de pessoal e outros, analisando também, se as movimentações orçamentárias e financeiras estão de acordo com as normas de controle e princípios fundamentais de contabilidade, incluindo revisão dos registros e documentos contábeis.

A Controladoria Geral tem opinado pela REGULARIDADE das contas e ações do PREVISO referentes ao exercício de 2020, bem como, de todos os exercícios anteriores. Da mesma forma, as contas de 2020 e todas as contas de exercícios anteriores do PREVISO obtiveram Pareceres de Regularidade favoráveis e foram aprovadas pelo TCE - Tribunal de Contas do Estado de Mato Grosso.



**FUNDO MUNICIPAL DE PREVIDÊNCIA SOCIAL  
DOS SERVIDORES DE SORRISO-MT**

**CNPJ: 32.946.188/0001-51**

Rua Alta Floresta, 53 – Centro – Fone: (66) 3544-2845 / 3544-8796  
CEP 78890-000 – Sorriso – Mato Grosso – e-mail: contato@previsomt.com.br

## **PRÓ GESTÃO RPPS**

Instituído pela Portaria MPS nº 185/2015, o PREVISÃO aderiu ao PRÓ-GESTÃO RPPS - Programa de Certificação Institucional e Modernização da Gestão dos Regimes Próprios de Previdência Social, mediante assinatura do respectivo termo, em 08 de abril de 2019.

Com a adesão ao PRÓ-GESTÃO RPPS pretende-se obter a modernização da gestão do PREVISÃO, com melhores práticas na questão previdenciária, maior controle dos recursos e implementar relacionamentos com os segurados e com a sociedade.

## **REFORMA DA PREVIDÊNCIA**

Iniciamos os trabalhos da Reforma da Previdência, nos termos da Emenda Constitucional 103, com uma palestra aos servidores públicos municipais, promovida em parceria entre o PREVISÃO, Sindicato dos Servidores Públicos Municipais e Prefeitura Municipal, realizada no Auditório Magessi, no Centro de Eventos da cidade, em 24 de janeiro de 2020.

O palestrante foi o advogado **Bruno Sá Freire Martins**, consultor jurídico da ANEPREM e da APREMAT, pós-graduado em Direito Público e em Direito Previdenciário. Com o tema “SISTEMA PREVIDENCIÁRIO E REFORMA DA PREVIDÊNCIA”, participaram no período matutino mais de 600 professores municipais e no período vespertino mais de 300 servidores efetivos, vereadores e conselheiros do PREVISÃO também participaram da palestra.



**FUNDO MUNICIPAL DE PREVIDÊNCIA SOCIAL  
DOS SERVIDORES DE SORRISO-MT**

**CNPJ: 32.946.188/0001-51**

Rua Alta Floresta, 53 – Centro – Fone: (66) 3544-2845 / 3544-8796  
CEP 78890-000 – Sorriso – Mato Grosso – e-mail: contato@previsomt.com.br



***Palestrante BRUNO SÁ FREIRE MARTINS***

Na palestra foram abordados assuntos sobre regras aplicáveis aos servidores públicos, percentuais das contribuições, aposentadorias, pensões, abonos de permanência, acúmulo de benefícios, dentre outros, sempre fazendo um comparativo entre as regras vigentes e as alterações propostas na Reforma da Previdência.

Esta palestra foi extremamente importante para os servidores municipais, que demonstraram grande interesse e participaram atentamente dos assuntos abordados, com constantes questionamentos que geraram intensos debates, principalmente quanto às probabilidades de aumento da alíquota de contribuições.



**FUNDO MUNICIPAL DE PREVIDÊNCIA SOCIAL  
DOS SERVIDORES DE SORRISO-MT**

**CNPJ: 32.946.188/0001-51**

Rua Alta Floresta, 53 – Centro – Fone: (66) 3544-2845 / 3544-8796  
CEP 78890-000 – Sorriso – Mato Grosso – e-mail: contato@previsomt.com.br



*Participação dos servidores municipais na palestra*

## **PRINCIPAIS AÇÕES SOBRE A REFORMA DA PREVIDÊNCIA**

Por meio das Leis Complementares 317/2020, 318/2020 e 319/2020 todas articuladas pela Assessora Jurídica do PREVISO e publicadas em 16.09.2020, o Município de Sorriso se adequou a sua legislação quanto aos comandos determinados no art. 9º, §2º da EC 103/2019.

Desta forma a LCM 317/2020 alterou a LCM 170/2012 que disciplina sobre o Regime de Previdência Social do Município de Sorriso/MT para que o



**FUNDO MUNICIPAL DE PREVIDÊNCIA SOCIAL  
DOS SERVIDORES DE SORRISO-MT**

**CNPJ: 32.946.188/0001-51**

Rua Alta Floresta, 53 – Centro – Fone: (66) 3544-2845 / 3544-8796  
CEP 78890-000 – Sorriso – Mato Grosso – e-mail: contato@previsomt.com.br

PREVISO fique responsável apenas quanto ao pagamento dos benefícios previdenciários de pensão por morte e aposentadorias. Esta Lei Complementar também majorou a alíquota de contribuição previdenciária dos servidores que passou de 11% para 14%.

No tocante a aposentadoria por incapacidade permanente a LCM 317/2020 adotou o novo conceito da redação do art. 40, §1º, I da CF/88 com redação concedida pela EC 103/2019 e também excluiu o rol de doenças incapacitantes, objetos de grande demanda judicial, buscando o enquadramento destas doenças, posto que elas concediam proventos integrais da média.

Já a LCM 318/2020 alterou a LCM 140/2011 que regulamenta o Estatuto dos Servidores do Município de Sorriso/MT para receber e regulamentar os benefícios assistenciais referentes ao auxílio-doença, salário maternidade, auxílio-reclusão e salário família.

Por fim, o Conselho Curador em conjunto com grupo de estudos formado com Poder Executivo e o Legislativo elaboram o Projeto de Lei referente a implementação da Previdência Complementar do Servidor, atualmente em trâmite na Câmara de Vereadores do Município de Sorriso, no intuito de regulamentar o art. 40, §§ 14 a 16 da CF/88.

## **CONSIDERAÇÕES FINAIS**

O presente relatório apresenta resumidamente as principais ações desenvolvidas para alcançar a boa governança do PREVISO no decorrer do ano findo de 2020, referenciando algumas informações e comparativos com os anos anteriores de 2018 e 2019.

Abordamos informações que demonstram a gestão, estrutura e



**FUNDO MUNICIPAL DE PREVIDÊNCIA SOCIAL  
DOS SERVIDORES DE SORRISO-MT**

**CNPJ: 32.946.188/0001-51**

Rua Alta Floresta, 53 – Centro – Fone: (66) 3544-2845 / 3544-8796  
CEP 78890-000 – Sorriso – Mato Grosso – e-mail: contato@previsomt.com.br

situação financeira e de investimentos do Instituto PREVISÃO e que possam ser do interesse dos servidores municipais, dos aposentados, pensionistas e dos usuários.

Os gestores do PREVISÃO têm consciência da responsabilidade de bem administrar este Instituto, não medindo esforços para atingir os objetivos de estabelecer uma maior eficiência administrativa, econômica e de gestão, visando rendimentos crescentes nos fundos de investimento e garantir a capacidade de honrar os compromissos futuros. Esta é a missão!

## **ELABORAÇÃO DO RELATÓRIO**

Adélio Dalmolin	Diretor Executivo
Jeanne Grapiglia Machado da Silva	Coord. Dep. Financeiro
Franciele Gonçalves Izidorio	Assessora Jurídica
Alcemar Rosa dos Santos	Tesoureiro
Bárbara Hoffmann Zilio	Gestora de Investimentos
Kleberson de Souza	Contador
Rosimar F. S. de Almeida M.de Arruda	Dep. de benefícios